



DECRETO SOSTEGNI BIS

In ottemperanza all'art. 58 comma 5 DI 73/2021 convertito in L. 106 del 23.7.2021 pubblicata in GU 176 del 24 luglio 2021 recante "Conversione in legge, con modificazioni, del decreto-legge 25 maggio 2021, n. 73, recante misure urgenti connesse all'emergenza da COVID-19, per le imprese, il lavoro, i giovani, la salute e i servizi territoriali" (cd. Decreto Sostegni Bis), si dichiara quanto segue:

Dati dell'Istituto	
Denominazione	Scuola Madre Mazzearello
Indirizzo completo	Via Cumiana, 2 – 10141 Torino
Codice Meccanografico Scuola Infanzia	TO1A110009
Codice Meccanografico Scuola Primaria	TO1E02600X
Codice Meccanografico Scuola Secondaria I grado	TO1M04500E
Codice Meccanografico Scuola Secondaria II grado	TOPS20500T – TOPL20500L – TOPQ04500Q

a) l'organizzazione interna, con particolare riferimento all'articolazione degli uffici e all'organigramma

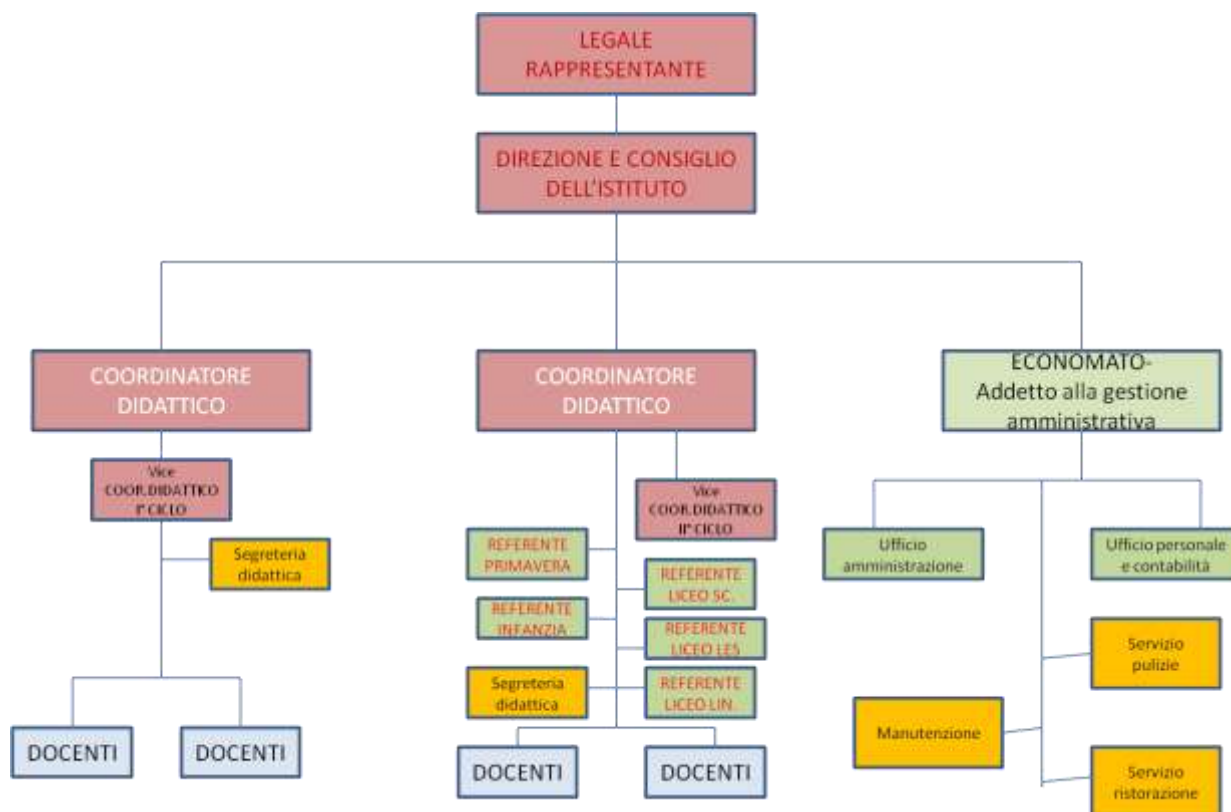

b) le informazioni relative ai titolari di incarichi di collaborazione o consulenza, compresi gli estremi dell'atto di conferimento dell'incarico, il curriculum vitae e il compenso erogato

Nell'anno scolastico 2020/2021 sono stati stipulati **n 3** contratti di collaborazione/consulenza con specifico riferimento all'attività scolastica.

Tipologia di consulenza: psicologo/a.

In relazione alla pubblicazione del curriculum essendo la norma successiva al periodo analizzato si provvederà ad acquisire la necessaria liberatoria in conformità alle disposizioni in materia di riservatezza dei dati personali.

c) il conto annuale del personale e delle relative spese sostenute, con particolare riferimento ai dati relativi alla dotazione organica e al personale effettivamente in servizio e al relativo costo, nonché i tassi di assenza (anno 2020);

Ordine di Scuola	Costo del personale
Scuola Infanzia	129636,74
Scuola Primaria	469302,35
Scuola Secondaria I grado	419295,15
Scuola Secondaria II grado	922551,91
Personale comune (ATA dipendente)	327772,85
Totale Costi del personale	2268559,00

Il tasso complessivo di assenza 2020/21 è di 12,85% (valore percentuale rispetto alle ore lavorabili)

Organico a.s. 2020/2021

Istituto	T. Indet	T. Determ	Totale
Docenti	N° 33	N° 39	N° 72
Docenti di sostegno	N° 1	N° 9	N° 10
Personale educativo	N° 5	N° 5	N° 10
Segreterie ed ausiliari	N° 9	N° 0	N° 9
Totale	N° 48	N° 53	N° 101

d) i dati relativi al personale in servizio con contratto di lavoro non a tempo indeterminato (a.s. 2020/2021);

Istituto	TOT	di cui per sostituzione di maternità/malattia
Docenti	N° 39	N° 3
Docenti sostegno	N° 9	N° 0
Personale educativo	N° 5	N° 0
Segreterie ed ausiliari	N° 0	N° 0
Totale	N° 53	N° 3

e) i documenti e gli allegati del bilancio consuntivo

CONTO CONSUNTIVO
Anno solare 2020

		SEZIONE PRIMAVERA	SCUOLA INFANZIA	SCUOLA PRIMARIA	SCUOLA SECONDARIA I ^o	SCUOLA SECONDARIAII ^o
<u>N.ro sezioni/classi</u>		1	4	10	6	15
A	Rette omnicomprensive	€ 13.220,00	€ 88.035,00	€ 613.783,60	€ 381.050,00	€ 1.253.588,50
	Contributi in conto esercizio	€ 10.091,32	€ 171.444,32	€ 317.920,50	€ 112.788,49	€ 219.531,81
	Altri ricavi	€ 174,86	€ 4.056,26	€ 5.054,21	€ 2.598,66	€ 11.895,29
	Ricavi	€ 23.486,18	€ 263.535,58	€ 936.758,31	€ 496.437,15	€ 1.485.015,60
B	Acquisti di Beni	€ 328,26	€ 2.808,68	€ 11.543,63	€ 5.848,42	€ 16.313,02
	Costi del personale	€ 39.978,35	€ 150.962,89	€ 549.491,84	€ 438.060,17	€ 1.076.270,83
	Ammortamenti	€ 5.475,82	€ 31.765,91	€ 44.321,84	€ 36.542,40	122.562,85
	Costi per servizi	€ 13.800,18	€ 85.513,34	€ 175.859,98	€ 70.887,62	102.803,37
	Oneri diversi di gestione	€ 391,05	€ 4.117,64	€ 5.456,23	€ 3.924,66	13.547,10
	Manutenzioni e riparazioni	€ 2.135,32	€ 7.861,46	€ 12.652,21	€ 9.457,86	23.711,52
	Godimento beni di terzi	€ -	€ -	€ -	€ -	414,80
	Oneri tributari di competenza	€ 27,76	€ 166,47	€ 296,11	€ 207,23	463,57
	Oneri finanziari	€ 33,08	€ 330,88	€ 992,58	€ 557,71	1.394,29
	Altri costi	€ 6,03	€ 112,04	€ 1.134,61	€ 216,57	€ 3.260,35
	Costi	€ 62.175,85	€ 283.639,31	€ 801.749,03	€ 565.702,64	€ 1.360.741,70
	Totale A-B	-€ 38.689,67	-€ 20.103,73	€ 135.009,28	-€ 69.265,49	€ 124.273,90

f) le informazioni relative ai beni immobili e agli atti di gestione del patrimonio.

L'attività scolastica si svolge in ambienti di proprietà dell'Ente Gestore